

Zasięg multipleksu nr 2 (MUX2)

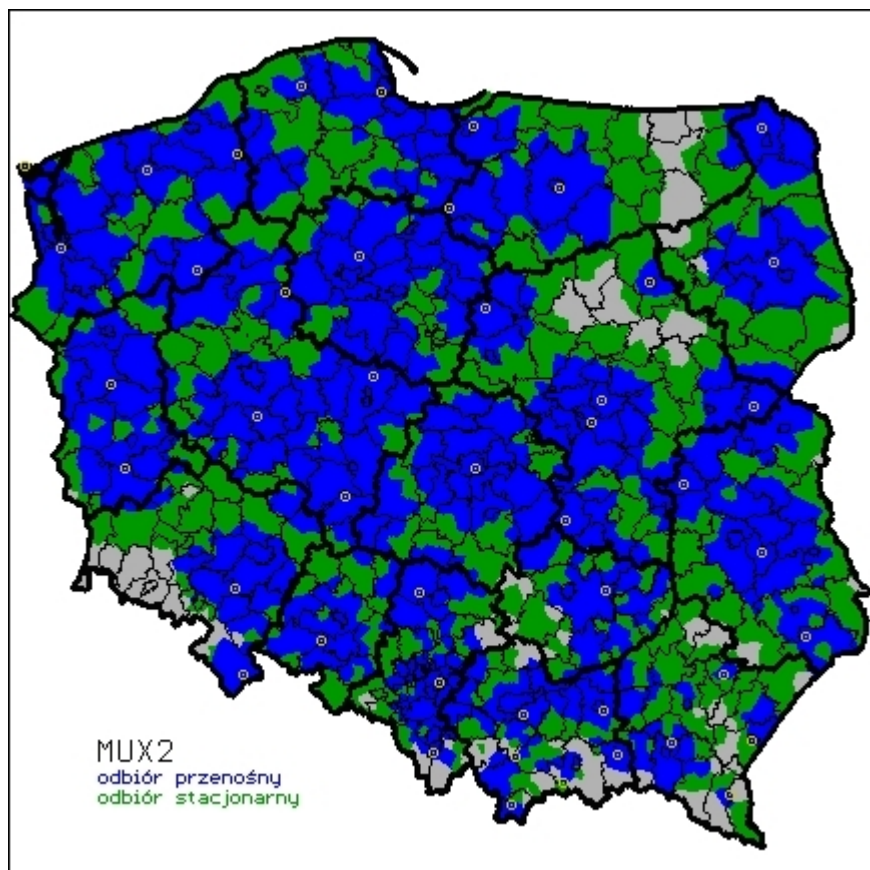

W chwili obecnej sygnału MUX1 tworzą następujące programy telewizyjne: POLSAT, TVN, TV4, PULS, TVN7, TV6, Polsat Sport News, PULS 2. Przedstawiamy symulację zasięgu użytecznego sygnału MUX2, wyznaczoną metodą obliczeniową ITU-R P.1546 dla odbioru stacjonarnego (RPC1) i przenośnego (RPC2).



Lp.	Nazwa st.	Miasto st.	Kanal	ERP [kW]	Char. ant.
1	Białogard / Sławoborze	Sławoborze	50	50	ND
2	Białystok / Krynice	Dobrzyniewo Kościelne	49	67	ND
3	Bieszczady / Góra Jawor	Solina	32	20	ND
4	Bydgoszcz / Trzeciewiec	Dobrcz	32	100	ND
5	Częstochowa / Wręczyca Wielka	Truskolasy	39	100	D
6	Dęblin / Ryki	Ryki	24	20	D
7	Elbląg / Jagodnik	Milejewo	25	10	ND
8	Gdańsk / Chwaszczyno	Chwaszczyno	35	100	D
9	Gniezno / Chojna	Gołańcz	43	20	ND
10	Gorlice / ul. Chopina	Gorlice	61	20	ND
11	Ilawa / Kisielice	Kisielice	24	100	ND
12	Kalisz / Mikstat	Mikstat	44	100	ND
13	Katowice / Kosztowy	Mysłowice	49	63	ND
14	Kielce / Święty Krzyż	Bieliny	36	50	ND
15	Kłodzko / Czarna Góra	Idzików	58	20	a
16	Konin / Żółwieniec	Ślesin	45	100	D
17	Koszalin / Golegóra	Żydowo	47	100	ND
18	Kraków / Chorągwica	Wieliczka	64	60	ND
19	Leżajsk / Mickiewicza	Leżajsk	61	2	D
20	Lębork / Skórowo Nowe	Potęgowo	45	10	ND
21	Lublin / Piaski	Piaski	21	100	ND
22	Łódź / EC	Łódź	24	100	ND
23	Olsztyn / Pieczewo	Olsztyn	33	100	ND
24	Opoczno - Przysucha / Kozłowiec	Przysucha	37	50	ND
25	Opole / Chrzelice	Łącznik	34	100	ND
26	Ostrołęka / ul. Kopernika	Ostrołęka	41	5	D
27	Piła / Rusinowo	Tuczno	43	100	D
28	Płock / Rachocin	Sierpc	57	100	D
29	Poznań / Śrem	Śrem	39	100	ND
30	Przemyśl / Tatarska Góra	Przemyśl	61	20	D
31	Rabka / Luboń Wielki	Rabka-Zdrój	61	1	D
32	Rzeszów / Sucha Góra	Korczyna	61	10	D
33	Siedlce / Łosice	Łosice	43	50	D
34	Suwałki / Krzemianucha	Jeleniewo	29	20	ND
35	Szczawnica / g. Przehyba	Gołkowice Dolne	61	5	D
36	Szczecin / Kołowo	Stare Czarnowo	34	100	D
37	Świnoujście / ul. Chrobrego	Świnoujście	34	10	D
38	Tarnów / g. Św. Marcina	Tarnowiec	23	50	ND
39	Warszawa / PKiN	Warszawa	48	3	ND
40	Warszawa / Raszyn	Wólka Kosowska	48	100	ND
41	Włosta / Skrzyczne	Szczyrk	38	1	D
42	Wrocław / Ślęza	Sobótka	58	100	ND
43	Zakopane / Gubałówka	Zakopane	61	20	D
44	Zamość / Tarnawatka	Tarnawatka	52	25	ND
45	Zielona Góra / Jemiołów	Łagów Lubuski	46	80	ND
46	Żagań / Wichów	Brzeźnica	41	50	ND

MUX2	Pokrycie ludnościowe	Pokrycie powierzchniowe
Odbiór stacjonarny	94,6%	91,7%
Odbiór przenośny	69,0%	55,1%

Szczegółowe parametry techniczne stacji nadawczych wymienionych w tabeli znajdują się [tutaj](#).

[powrót](#)

